Obs De Plaats
Schoolwerf 1
1657 LD Abbekerk
T: 0229-581278
E: info@obsdeplaats.nl

INFO

Donderdag 10-05-2012

DATA	
12 mei	Oud papier
14-16 mei	Sportweek groep 3 t/m 8
17, 18 mei en 21 mei	Hemelvaartvakantie alle groepen vrij
28 mei	Vrij- 2e pinksterdag
30 – 31 mei en 1 juni	Cito Entreetoets

GROEPEN 3/4

Met de groepen 4 zijn we hard aan het werk om (vooral) de tafels van 3 en 4 uit ons hoofd te leren: op een rij en ook door elkaar! De meeste kinderen kennen de tafels van 2, 5 en 10 nu al goed uit het hoofd.
In deze periode maken we een oefentoets, waarbij het gaat om een vlot tempo. Binnenkort volgt de 'echte toets' met sommen uit de tafels van 2 t/m 5 door elkaar. Het zou fijn zijn als u uw kind een beetje helpt bij het oefenen van de tafels!

Van de juffen Hanneke, Marja, Milja en Jannie

GROEP 5/6

Spellingtoets
De kinderen hebben blok 6 mee naar huis gekregen. Succes met het leren.
De toets is op 15 mei a.s.
Juf Mieke

GROEPEN
3 t/m 8

Sportweek 2012: 14, 15 en 16 mei.

Maandag: Activiteiten op het zwembad

13.00 – 13.45 uur groepen 3/4 a en 8
13.45 – 14.15 uur groepen 3/4 b en 7
14.30 – 15.15 uur groepen 5, 5/6 en 6/7

Kinderen van groep 3/4 a en 8 worden om 12.55 uur op het zwembad verwacht. Kinderen van de groepen 5, 5/6 en 6/7 sluiten af op het zwembad.
Overblijf kinderen lopen met de juf mee.

Dinsdag: Spellencircuit op het ALC-veld.
We beginnen en eindigen op school.
13.00 – 13.45 uur groepen 3/4 a en 3/4 b
13.45 – 14.15 uur groepen 5, 5/6 en 7
14.30 – 15.15 uur groepen 6/7 en 8

Woensdag: Minimarathon

De volgorde voor de start van de minimarathon is als volgt:

09.45 uur	meisjes groep 3 en groep 4
10.00 uur	jongens groep 3 en groep 4
10.15 uur	groep 5
10.30 uur	groep 6
10.45 uur	groep 7
11.00 uur	groep 8

De prijsuitreiking is ongeveer om 11.30 uur.

We hopen op veel publiek!

De sportcommissie.

OPROEP!!

Voor de minimarathon zijn wij nog dringend opzoek naar enkele ouders, opa's of oma's of andere belangstellende om ons te helpen. U kunt zich opgeven bij Lida: rinkelida@quicknet.nl

Parkeren van fiets en auto

Weer even een vriendelijk verzoek aan iedereen om fietsen en auto's netjes te parkeren. De kinderen die op de fiets mogen komen, 'parkeren' hun fiets in het daarvoor bestemde vak.

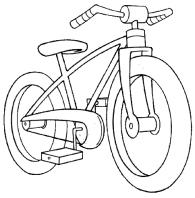

We hopen dat de andere kinderen zoveel mogelijk lopend komen. Mocht dat niet mogelijk zijn, zou het erg fijn zijn wanneer er zoveel mogelijk auto's op een plek parkeren waar anderen er geen hinder van ondervinden. Wat nu wel eens gebeurt, is dat kinderen (en ouders) die op de fiets komen, hun fiets behoorlijk omslachtig naar het fietsenrek moeten manoeuvreren.

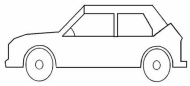

Ook staan aan de achterkant van de school vaak veel auto's. Deze staan op dusdanige wijze opgesteld dat in geval van calamiteiten niemand er langs kan komen. Het is soms krap en natuurlijk spitsuur wanneer de kinderen worden gebracht en gehaald, maar we hopen toch dat iedereen eraan mee wil werken om rekening te houden met alle verkeersdeelnemers en dat op deze manier ook onveilige situaties voorkomen kunnen worden. Dus wanneer het erg druk is, probeert u dan in een andere straat te parkeren of gebruik bijvoorbeeld de parkeerplaats bij het Bonte Paard. Alvast bedankt.

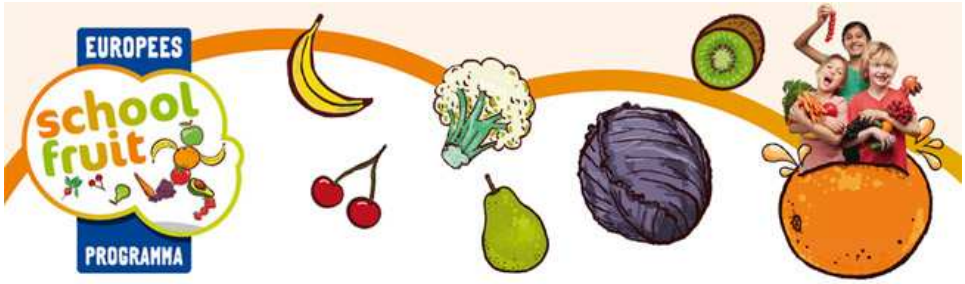

Schoolfruit

Het komt nog steeds voor dat kinderen koek of iets anders mee hebben naar school tijdens de groente- of fruitdagen! We zien graag dat de kinderen groente/fruit, een boterham of eventueel een cracker meenemen tijdens ons fruitproject.

-Volgende week krijgen wij het volgende fruit:

- mini komkommer
- Vitapep paprika (kleintje)
- Elstar appel.

I.v.m. Hemelvaartsdag en de vrije vrijdag krijgen de kinderen het fruit van donderdag en vrijdag mee naar huis.

ALLE GROEPEN

Oud papier

A.s. zaterdag 12 mei oktober wordt er weer oud papier bij u opgehaald, Wilt u alles weer zoveel mogelijk bundelen en bij elkaar zetten? De wagens gaan rijden om 13.00 uur. Marlies Mol, tel: 06-50225075

12 mei de Vries(ben.meerseweg), Veltman, Dam (zandvoortwijk), Touw
26 mei Goijaerts, Kooy, van 't Hoff, Ramakers
09 juni van Lijnen Noomen, Franck, Höfte, Wisdom
23 juni de Vries (b. kromplein),Schermer, Dam (helmbloem), Klaassen

Groet Marlies

PRETTIG WEEKEND